



# RENDICION DE CUENTAS AÑO 2020



# COMPORTAMIENTO SALUD AÑO 2020

# Datos poblacionales Fundación SaludMía EPS

Grupo etario	Hombres		Mujeres	
	n	%	n	%
0 a 4	1181	3%	1263	3%
5 a 9	1624	4%	1745	4%
10 a 14	1622	4%	1661	4%
15 a 19	2051	5%	1899	4%
20 a 24	2125	5%	2002	5%
25 a 29	1891	4%	1655	4%
30 a 34	1910	4%	1616	4%
35 a 39	1907	4%	1611	4%
40 a 44	1669	4%	1440	3%
45 a 49	1628	4%	1595	4%
50 a 54	1537	3%	1351	3%
55 a 59	1220	3%	1139	3%
60 a 64	857	2%	808	2%
65 a 69	674	2%	578	1%
70 a 74	408	1%	419	1%
75 a 79	271	1%	236	1%
80 a 84	193	0	132	0%
85 a 89	109	0	73	0%
90 a 94	59	0	20	0%
95 y más	17	0	4	0%
<b>Total</b>	<b>22953</b>		<b>21247</b>	

Pirámide poblacional 2020: FSM- Santander- Colombia

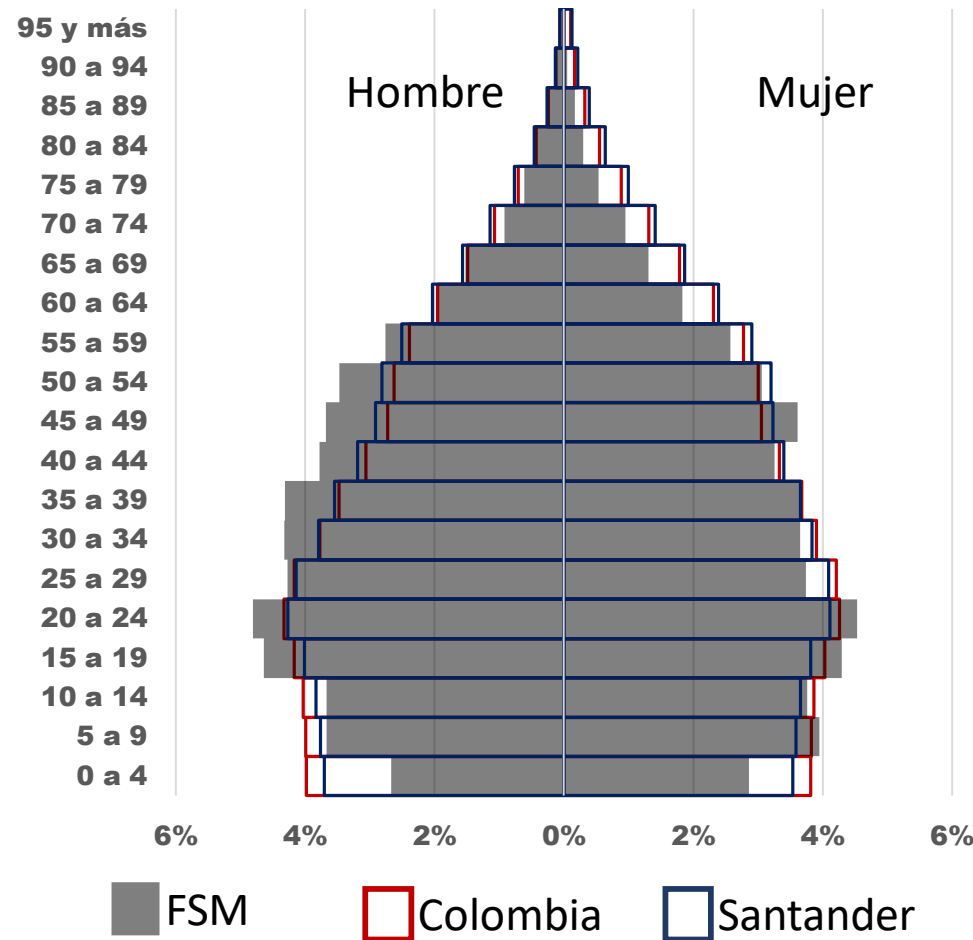

Total	Colombia	Santander	FSM EPS
Friz	120	111	98
H-M	95%	96%	108%

Población Madura Índice Friz entre 60-160

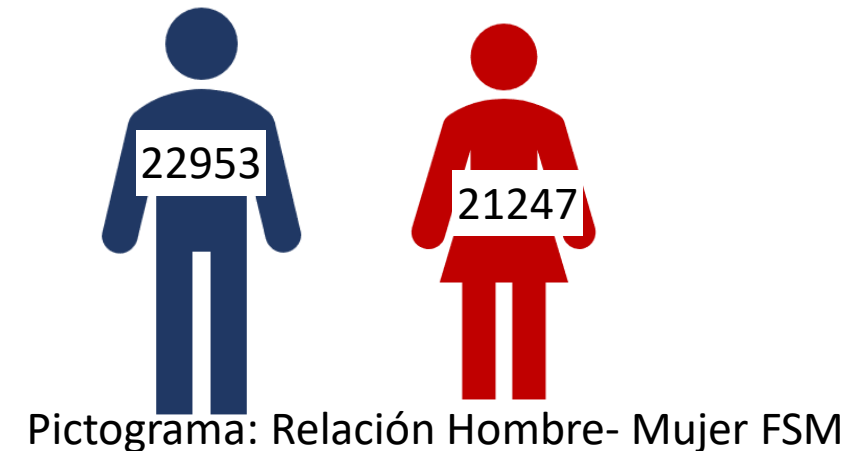

# Datos poblacionales régimen Contributivo

Grupo etario	Hombres		Mujeres	
	n	%	n	%
0 a 4	936	3%	846	2%
5 a 9	1308	4%	1234	4%
10 a 14	1162	3%	1180	3%
15 a 19	1560	5%	1614	5%
20 a 24	1665	5%	1648	5%
25 a 29	1412	4%	1509	4%
30 a 34	1378	4%	1541	5%
35 a 39	1329	4%	1452	4%
40 a 44	1138	3%	1231	4%
45 a 49	1119	3%	1165	3%
50 a 54	1047	3%	1172	3%
55 a 59	880	3%	892	3%
60 a 64	599	2%	613	2%
65 a 69	447	1%	485	1%
70 a 74	312	1%	301	1%
75 a 79	172	1%	186	1%
80 a 84	96	0	130	0%
85 a 89	46	0	81	0%
90 a 94	16	0	40	0%
95 y más	3	0	9	0%
<b>Total</b>	<b>16625</b>		<b>17329</b>	

**Pirámide Poblacional 2020 Contributivo:  
FSM-Santander- Colombia**

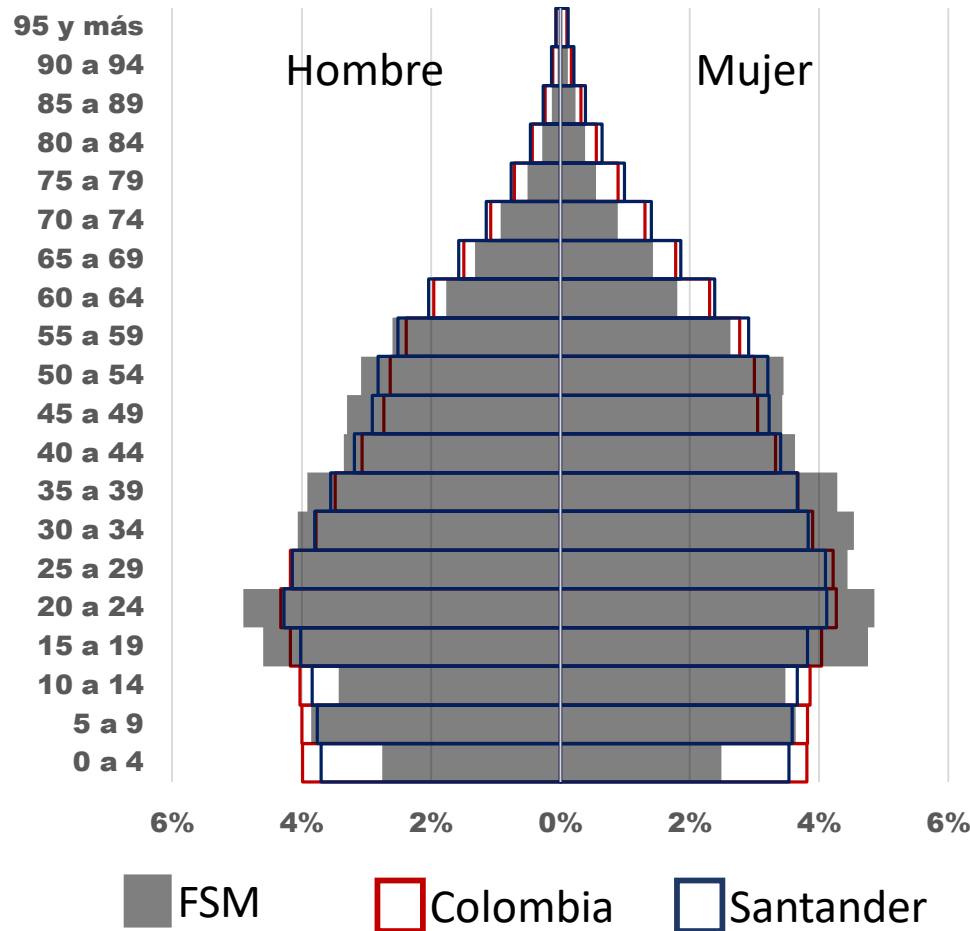

Contributivo	Colombia	Santander	FSM EPS
Friz	120	111	95
H-M	95%	96%	96%

Población Madura Índice Friz entre 60-160

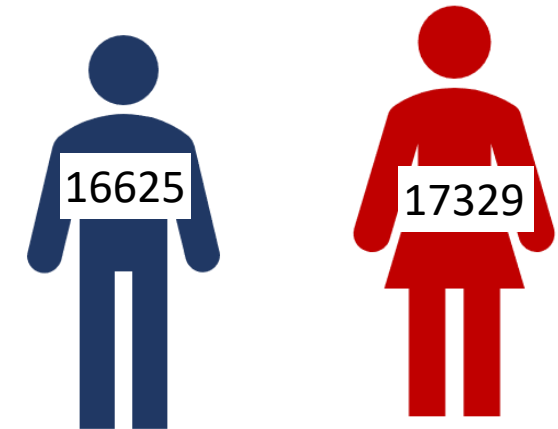

Pictograma: Relación Hombre- Mujer FSM

# Datos poblacionales régimen Subsidiado

Grupo etario	Hombres		Mujeres	
	n	%	n	%
0 a 4	327	3%	335	3%
5 a 9	437	4%	390	4%
10 a 14	499	5%	442	4%
15 a 19	339	3%	437	4%
20 a 24	337	3%	477	5%
25 a 29	243	2%	382	4%
30 a 34	238	2%	369	4%
35 a 39	282	3%	455	4%
40 a 44	302	3%	438	4%
45 a 49	476	5%	463	5%
50 a 54	304	3%	365	4%
55 a 59	259	3%	328	3%
60 a 64	209	2%	244	2%
65 a 69	131	1%	189	2%
70 a 74	107	1%	107	1%
75 a 79	64	1%	85	1%
80 a 84	36	0	63	1%
85 a 89	27	0	28	0%
90 a 94	4	0	19	0%
95 y más	1	0	8	0%
<b>Total</b>	<b>4622</b>		<b>5624</b>	

**Pirámide poblacional Subsidiado 2020: FSM- Santander- Colombia**

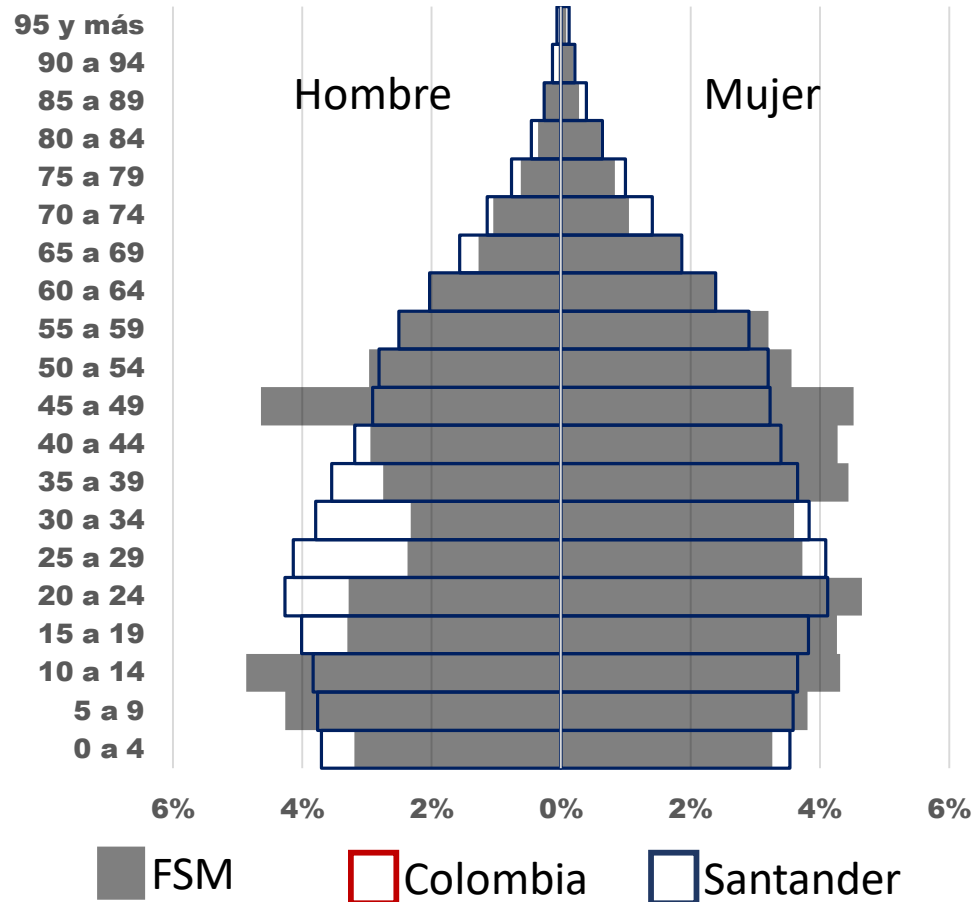

Subsidiado	Colombia	Santander	FSM EPS
Friz	120	111	106
H-M	95%	96%	82%

Población Madura Índice Friz entre 60-160

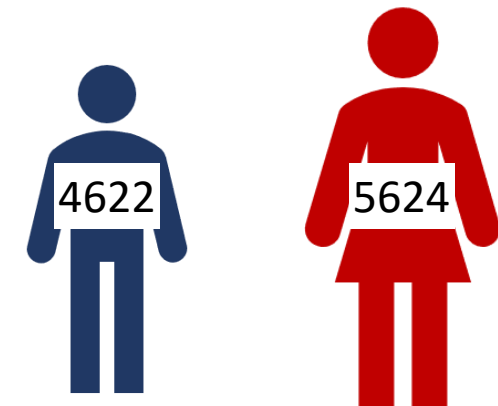

Pictograma: Relación Hombre- Mujer FSM

# DISTRIBUCIÓN MUNICIPAL

## Contributivo

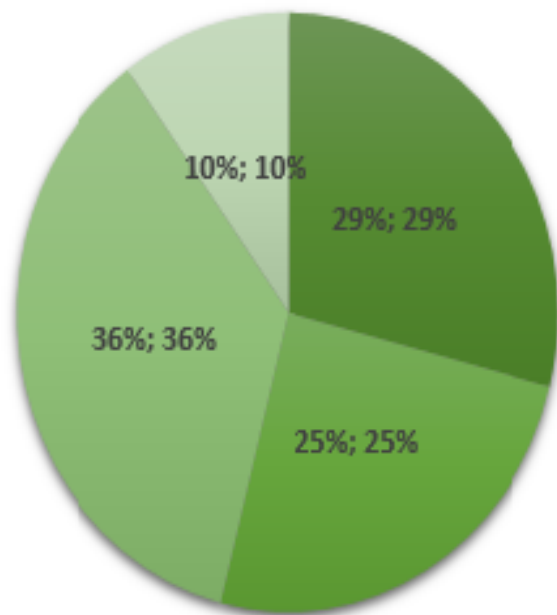

■ Bucaramanga ■ Floridablanca ■ Piedecuesta ■ Girón

## Subsidiado

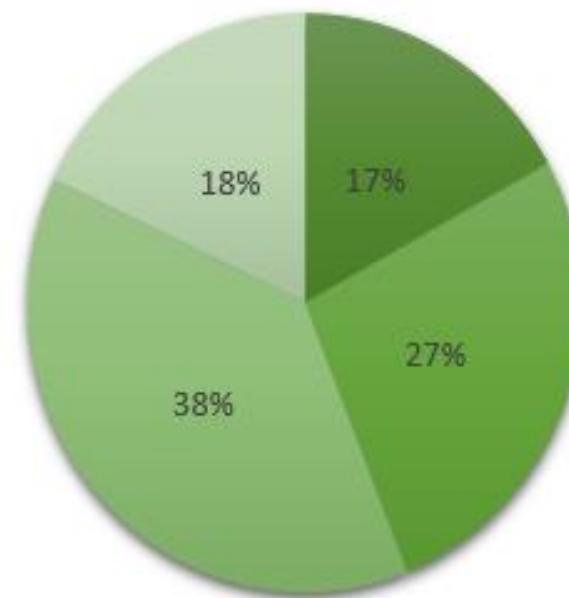

■ Bucaramanga ■ Floridablanca ■ Piedecuesta ■ Girón

Tipo de afiliación	Frecuencia	Porcentaje
Contributivo	33.824	76.75%
Subsidiado	10.248	23.25%
<b>Total general</b>	<b>44.072</b>	<b>100%</b>

# Tendencia oportunidad citas primer nivel

## MEDICINA GENERAL

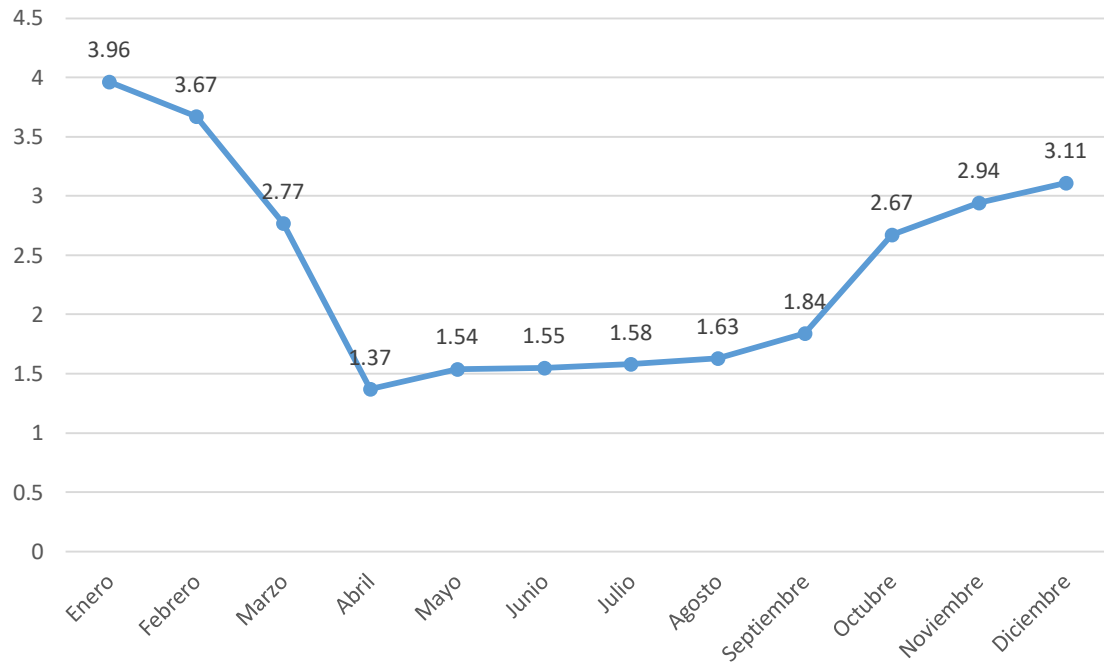

## ODONTOLOGÍA

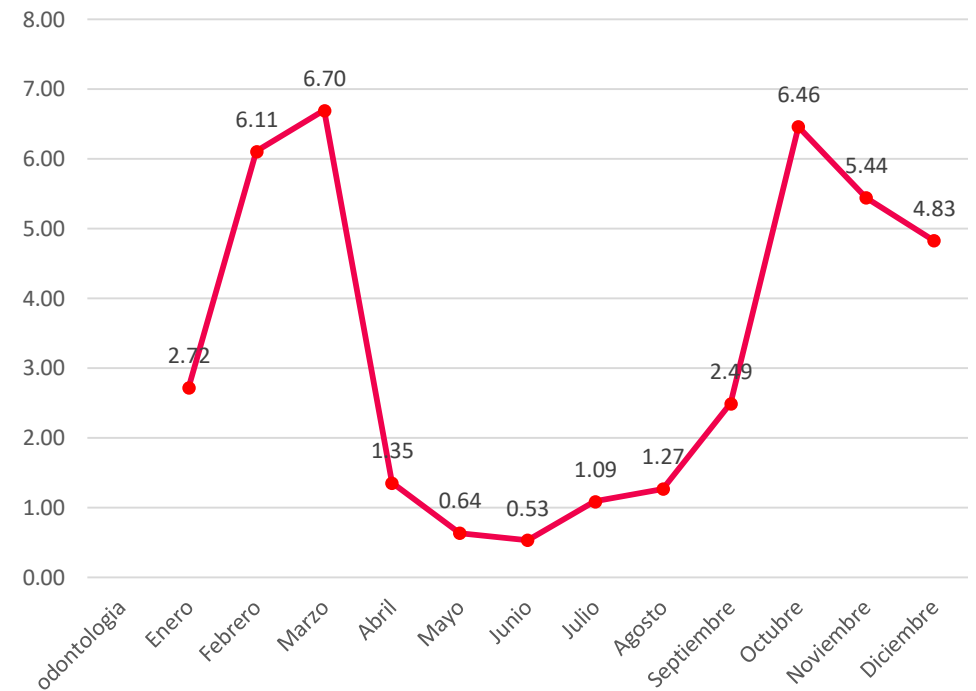

# Oportunidad asignación de citas FCV

Especialidad	Total Citas asignadas	Promedio espera asignación (Días)
Ecografía	11	2,73
Ecocardiografía Stres	119	4,11
Ecocardiografía Adulto	446	4,45
Anestesia	39	4,72
Ecotransesofagica Adulto	14	5,64
Falla cardiaca pediátrica	22	5,95
Cardiología pediátrica	125	6,05
Gastroenterología	1	7,00
Electrocardiograma	798	8,01
Ecocardiografía Fetal	4	9,25
Cirugía Cardiovascular	43	9,33
Estudio Vascular	253	9,56
Anticuaulación	184	9,98
Anticoagulación	264	13,10
Falla cardiaca adulto	187	13,33
Fisioterapia	34	14,59
Cardiología Adulto	901	15,26
Hemodinamia Adulto	27	15,81
Electrofisiología	107	16,69
Endocrinología	355	19,87

Especialidad	Total Citas asignadas	Promedio espera asignación (Días)
Hepatología	14	0,93
Medicina Nuclear	4	1
Rehabilitación	237	1,03
Psiquiatría	1	2
Tomografía	52	3,69
Prueba de Esfuerzo	119	4,18
Radiología	609	4,42
Resonancia Magnetica	12	5,58
Urología	4	7
Medicina Interna	147	7,22
Holter presión arterial	134	9,38
Psicología	39	9,72
Transtoraxico		
Pediatrico	125	12,01
Trabajo social	35	12,86
Hemodinamia pediátrica	9	13,22
Vascular Periférico	521	13,53
Reprogramación de	63	13,62
Mesa Basculante	16	14,25
Holter	392	15,47
Nutrición	41	15,78
Nefrología	295	21,26



# Oportunidad asignación de citas HIC

Especialidad	citas asignadas	oportunidd
Enfermería	268	5,27
Densitometria	102	5,53
Cirugía Gastrointestinal	20	5,9
Cardiología Adulto	1.086	6,15
Biopsia	118	6,2
Fluoroscopia	40	7,13
Anestesia	1.739	7,18
Cirugía General	101	7,88
Cirugía Hepatobiliar	82	8,67
Coloproctología	145	11,68
Clinica del Dolor	658	12,22
Cirugía General Adulto	1.762	13,47
Cirugía de Mano	41	13,76
Cirugía de mama	15	14,2
Endocrinología	265	14,54
Cirugía Plástica	288	14,7
Fisiatría	1.615	14,7
Cirugía del Torax	18	16,83
Ecografía	1.542	17,08
Dermatología	1.679	18,03

Especialidad	citas asignadas	oportunidd
Infectología	83	4,18
Neuropsicología	14	4,21
Mamografía	763	6,93
Med. Familiar	93	7,53
Med. Nuclear	164	7,77
Med. Grl	20	8,3
Neumología ped	120	9,04
Gastro	868	10,98
Ginecología	1.571	12,29
Neumología Adu	306	14,25
Med. Interna	1.177	14,97
Nefrología	262	15,11
Ginecología y Obstetricia	189	15,77
Geriatría	165	17,09
Hem-oncología	942	17,25
Neurología	1.149	19,35
Neurocirugía	294	19,99
Nefrología Pediátrica	75	22,24
Neurología	213	25,34
Neurofisiología	1	30

Especialidad	citas asignadas	oportunidd
Nutrición	318	15,88
Oftalmología	626	5,96
Ortopedia	1.863	26,7
Ortopedia Ped	19	1,68
Otología	28	10,64
Otorrino	1.384	11,87
Pediatría	840	13,8
Prueba de Esfuerzo	35	11,4
Psicología	517	10,82
Psiquiatría	79	14,61
Radiología	3.782	7,99
Radiólogo	5	8
Resonancia	845	12,91
Reumatología	373	8,9
T. Respiratoria	183	9,02
Tomografía	809	7,55
Trabajo Social	43	2,53
Urología	1.298	17,07
Urología Pediátrica	3	17,67

# Diez primeras causas de consulta en C.E.

Descripción	Frecuencia	Porcentaje
Hipertensión esencial (primaria)	10.123	7,60%
Examen médico general	6.632	4,98%
Covid19 virus no identificado	3.471	2,61%
Diabetes mellitus no insulino dependiente sin mención de complicación	3.304	2,48%
Control de salud de rutina del niño	2.381	1,79%
Infección viral, no especificada	2.342	1,76%
Consejo y asesoramiento general sobre la anticoncepción	2.207	1,66%
Covid19 virus identificado	2.164	1,62%
Infección de vías urinarias, sitio no especificado	2.085	1,57%
Diarrea y gastroenteritis de presunto origen infeccioso	1.804	1,35%
Otras causas	96.696	72,59%
<b>Total</b>	<b>133.209</b>	<b>100,00%</b>

# Diez primeras causas de consulta - Urgencias.

Diagnóstico	Frecuencia	Porcentaje
Covid19 virus no identificado	1.346	14,17%
Diarrea y gastroenteritis de presunto origen infeccioso	487	5,13%
Otros dolores abdominales y los no especificados	391	4,12%
Fiebre, no especificada	281	2,96%
infección de vías urinarias, sitio no especificado	256	2,70%
Cólico renal, no especificado	186	1,96%
Cefalea	166	1,75%
Hipertensión esencial (primaria)	120	1,26%
Covid19 virus identificado	119	1,25%
Lumbago no especificado	117	1,23%
Otras causas	6.029	63,48%
Total general	9.498	100,00%

# Diez primeras causas de consulta - Hospitalización.

Diagnóstico	Frecuencia	Porcentaje
Covid19 virus no identificado	111	6%
Tumor maligno de la mama, parte no especificada	101	5%
Parto por cesárea, sin otra especificación	81	4%
Parto único espontaneo, sin otra especificación	74	4%
infección de vías urinarias, sitio no especificado	68	4%
Otro dolor crónico	41	2%
Tumor maligno de la próstata	39	2%
Demencia no especificada	37	2%
Enfermedad de Alzheimer, no especificada	23	1%
Tumor maligno del ovario	22	1%
Otras causas	1271	68%

# Diez primeras causas de Mortalidad - Hospitalización

Diagnóstico	Frecuencia	Porcentaje
Neumonía viral, no especificada	2	18,18%
Septicemia, no especificada	1	9,09%
Tumor maligno de la cabeza del páncreas	1	9,09%
Tumor maligno del seno paranasal no especificado	1	9,09%
Tumor maligno de la mama, parte no especificada	1	9,09%
Otras epilepsias	1	9,09%
Insuficiencia cardiaca, no especificada	1	9,09%
infección aguda no especificada de las vías respiratorias inferiores	1	9,09%
Constipación	1	9,09%
Otro dolor crónico	1	9,09%
Total general	11	100,00%

# Diez primeras causas de Mortalidad - Urgencias

Diagnóstico	Frecuencia	Porcentaje
Covid19 virus identificado	12	21,43%
Covid19 virus no identificado	4	7,14%
Insuficiencia respiratoria aguda	3	5,36%
Enfermedad pulmonar obstructiva crónica con exacerbación aguda, no especificada	2	3,57%
infección de vías urinarias, sitio no especificado	2	3,57%
Diarrea y gastroenteritis de presunto origen infeccioso	1	1,79%
Enfermedad por VIH, resultante en otros tipos de linfoma no hodgkin	1	1,79%
Tumor maligno del endometrio	1	1,79%
Tumor maligno del ovario	1	1,79%
Tumor maligno secundario del hígado	1	1,79%
Las demás causas	28	50,00%
Total general	56	100,00%

# Prevalencia patologías de Alto Costo SaludMía

ALTO COSTO	2020	PREVALENCIA FSM	PREVALENCIA NACIONAL
Precursoras de ERC: HTA x 100	2544	5,84	8,36
Precursoras de ERC: DM x 100	968	2,22	2,58
ERC estadio V x100	14	0,03	68,41
Cáncer x 100.000	430	987,51	587,70
Artritis x 100	39	0,09	0,24
VIH x 100	47	0,11	0,23
Hemofilia x 100.000	6	13,78	0,92
Enfermedades Huérfanas x 5000	32	73,49	3,67
Total, Alto Costo	4083		





Se Realizó un Trasplante de Médula Ósea

# TIPOS DE CÁNCER

TIPOS DE CANCER	NUMERO DE CASOS	PORCENTAJE DE LA POBLACION FSM
Tumor Maligno de la mama	79	0,18
Tumor Maligno de la piel	78	0,18
Tumor Maligno de la Glándula Tiroides	40	0,09
Tumor Maligno de la Prostata	28	0,06
Tumor Maligno del Ovario	13	0,03
Tumor Maligno del Cuello del Utero,	10	0,02
Tumor Maligno del pezon y areola mamaria	9	0,02
Tumor Maligno del Recto	9	0,02
Tumor Maligno de los Bronquios o del Pulmon	7	0,02
Tumor Maligno del Estomago	7	0,02



# Consultas Baja Complejidad atendidas en IMAP

		A Diciembre 2018	A Diciembre 2019	A Diciembre 2020
	Citas Asistidas	2.949	48.145	92.973
			Teleconsultas 44.803	Presenciales 48.170
	Programa Preventivo	497	7.706	11.235
	Riesgo Priorizado	606	2156	3729
	Patología Alto Costo	40	210	362

# Actividades realizadas en primer nivel - IMAP

<b>No. CONSULTAS</b>	<b>19977</b>	<b>12479</b>	<b>24864</b>	<b>31216</b>	<b>88536</b>
----------------------	--------------	--------------	--------------	--------------	--------------

<b>EXAMENES COMPLEMENTARIOS</b>	<b>I TIMESTRE</b>	<b>II TIMESTRE</b>	<b>III TIMESTRE</b>	<b>IV TRIMESTRE</b>	<b>AÑO 2020</b>
No. DE ORDENES	1432	493	801	1017	3743
% DE REMISION	7%	4%	3%	3%	4%

<b>LABORATORIOS CLINICOS</b>	<b>I TIMESTRE</b>	<b>II TIMESTRE</b>	<b>III TIMESTRE</b>	<b>IV TRIMESTRE</b>	<b>AÑO 2020</b>
NO. PTES CON LABORATORIOS	8063	5230	8854	7472	29619
% DE REMISION	40%	42%	35%	24%	33%

<b>IMÁGENES DIAGNOSTICAS</b>	<b>I TIMESTRE</b>	<b>II TIMESTRE</b>	<b>III TIMESTRE</b>	<b>IV TRIMESTRE</b>	<b>AÑO 2020</b>
No. DE ORDENES	4069	1750	3294	4284	13397
% DE REMISION	20%	14%	13%	14%	15%

<b>REMISIONES</b>	<b>I TIMESTRE</b>	<b>II TIMESTRE</b>	<b>III TIMESTRE</b>	<b>IV TRIMESTRE</b>	<b>AÑO 2020</b>
No. DE ORDENES	3272	998	1925	2409	8604
% DE REMISION	16%	8%	8%	8%	10%

<b>AYUDAS DIAGNOSTICAS</b>	<b>I TIMESTRE</b>	<b>II TIMESTRE</b>	<b>III TIMESTRE</b>	<b>IV TRIMESTRE</b>	<b>AÑO 2020</b>
No. DE ORDENES	5501	2243	4360	5304	17408
% DE REMISION	28%	18%	18%	17%	20%

# Actividades en Promoción y Detección Temprana

Programa	Atenciones
Salud Sexual y Reproductiva	2.242 en planificación
Maternidad Segura	583 gestantes intervenidas
Salud Cardiovascular	730 captados en RCV
Salud Infantil	1.929 niños inscritos entre 0-7 años
Detección temprana de cáncer de cuello uterino	3.716 citologías
Detección temprana de CA de mama	769 mamografías
Perfilamiento	29.327 Encuestas

# Procedimientos HIC

ESPECIALIDAD	ENE	FEB	MAR	ABR	MAY	JUN	JUL	AGO	SEP	OCT	NOV	DIC	Total
Cirugía General	146	143	133	93	161	149	163	124	166	133	147	152	1710
Ortopedia y Traumatología	139	168	135	77	84	114	137	82	104	143	112	135	1430
Urología	87	132	107	67	81	83	113	76	104	108	117	131	1206
Cirugía Plástica	105	111	65	49	55	63	63	42	51	47	58	69	778
Oncología Pediátrica	56	62	63	47	53	56	59	46	51	36	51	25	605
Cirugía Pediátrica	46	50	50	49	49	46	66	26	34	58	58	52	584
Dolor Y Cuidados Paliativos	33	50	43	20	36	34	38	49	47	31	37	40	458
Neurocirugía	31	33	23	20	25	24	30	23	25	38	32	30	334
Ginecología Oncológica	27	15	16	14	23	16	24	21	24	29	28	43	280
Ginecología Y Obstetricia	11	32	32	41	24	15	18	17	17	17	17	31	272
Cirugía Hepato Pancreato Biliar y Trasplante	26	26	26	24	28	31	23	12	23	20	12	19	270
Cirugía Oncológica	18	17	27	17	18	14	20	17	20	27	13	21	229
Radiólogo Intervencionista	12	12	18	12	16	25	26	12	22	18	27	15	215
Cirugía De La Mama Y Tumores De Tejidos Blandos	15	30	17	9	12	14	22	20	19	18	18	11	205
Cirugía De Cabeza Y Cuello	14	14	15	14	14	18	15	11	13	13	12	15	168
OTROS		96	101	68	94	131	142	90	116	134	133	100	1312
<b>Total</b>	<b>873</b>	<b>991</b>	<b>871</b>	<b>621</b>	<b>773</b>	<b>833</b>	<b>959</b>	<b>668</b>	<b>836</b>	<b>870</b>	<b>872</b>	<b>889</b>	<b>10056</b>

# Procedimientos HIC

## Recuento de procedimientos quirurgicos por especialidad

HIC - 2020

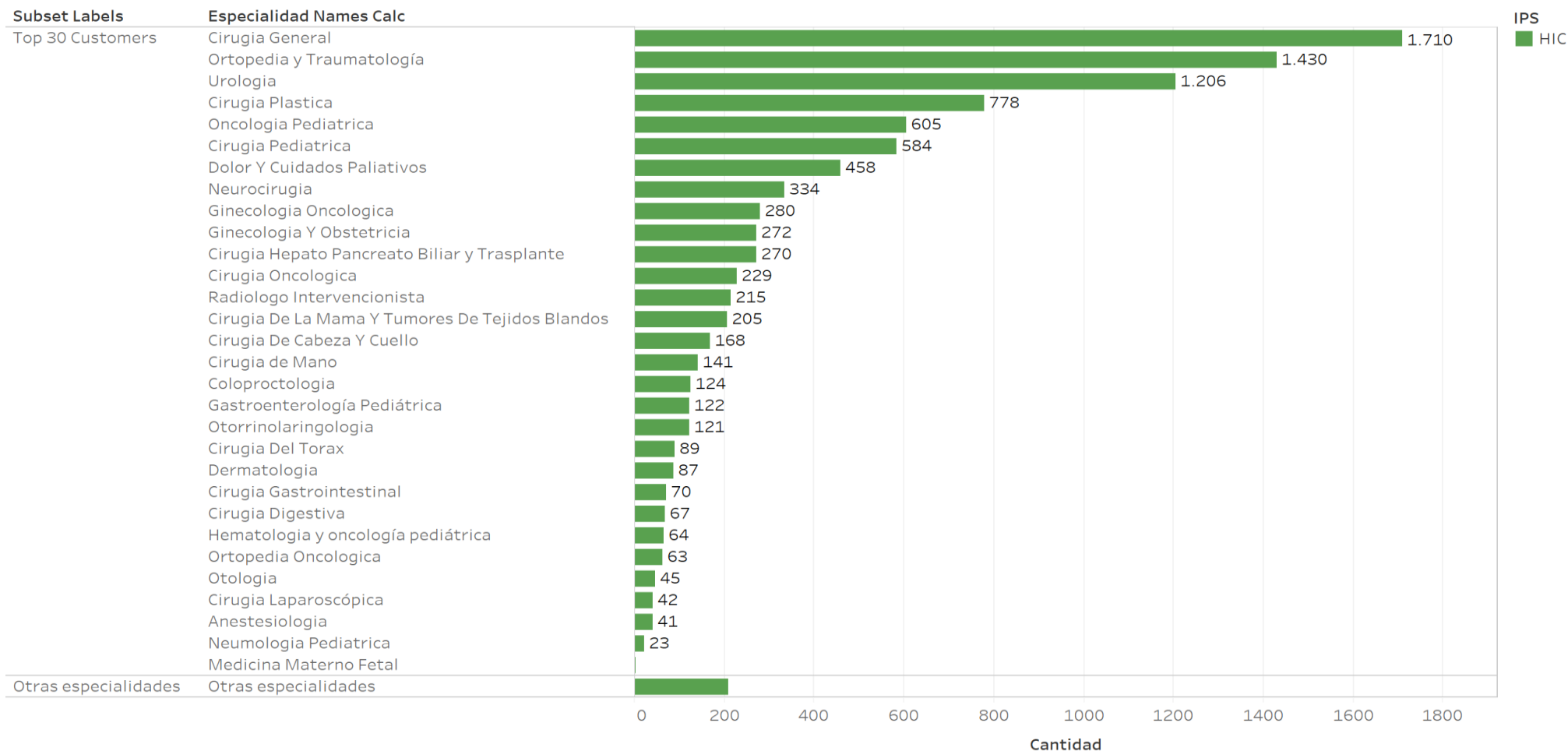

Count of Especialidad for each Especialidad Names Calc broken down by In / Out of Top N Especialidades by count and Subset Labels. Color shows details about IPS. The marks are labeled by count of Especialidad. The data is filtered on Fecha Cx and Especialidad. The Fecha Cx filter ranges from 1/01/2020 to 31/12/2020. The Especialidad filter excludes Null. The view is filtered on IPS, which keeps HIC.

# Procedimientos FCV - IC

Especialidad	ENE	FEB	MAR	ABR	MAY	JUN	JUL	AGO	SEP	OCT	NOV	DIC	Total
Cirugia Cardiovascular	71	72	70	29	53	61	67	58	39	36	42	90	688
Anestesia Cardiaca-Ecmo Asistencia Ventricular	16	32	22	16	13	30	34	83	82	108	75	51	562
Ginecologia Y Obstetricia	18	35	16	32	38	34	31	32	21	29	13	22	321
Cirugia General	15	19	9	12	23	15	31	40	42	31	18	27	282
Cirugia Vasculat Y Angiologia	22	21	25	3	31	26	30	29	25	23	17	14	266
Cirugia Pediatrica	15	20	16	18	18	12	15	31	26	12	14	13	210
Cirugia Gastrointestinal Y Endoscopia Digestiva	13	7	12	4	8	17	18	14	28	23	16	14	174
Anestesiologia	7	4	5	2		1	3	24	13	33	26	13	131
Ortopedia Y Traumatologia	7	6	4	8	6	11	5	6	9	11	16	9	98
Medicina Materno Fetal	4	4	6	5	12	9	10	7	7	7	4	4	79
Neumologia Pediatrica	14	9	6	2	8	11	12	2	4	2	3	3	76
Gastroenterologia	2	9	1		3	14	13	4	3	1	10	6	66
Otorrinolaringologia	4	6	1	3	6	4	7		13	7	2	3	56
Gastroenterologia Y Endoscopia Digestiva	2		2		2	2	5	1	10	8	4	15	51
OTROS	12	9	6	3	8	21	11	13	9	11	13	17	133
<b>Total</b>	<b>222</b>	<b>253</b>	<b>201</b>	<b>137</b>	<b>229</b>	<b>268</b>	<b>292</b>	<b>344</b>	<b>331</b>	<b>342</b>	<b>273</b>	<b>301</b>	<b>3193</b>

# Procedimientos FCV - IC

## Recuento de procedimientos quirurgicos por especialidad

FC - 2020

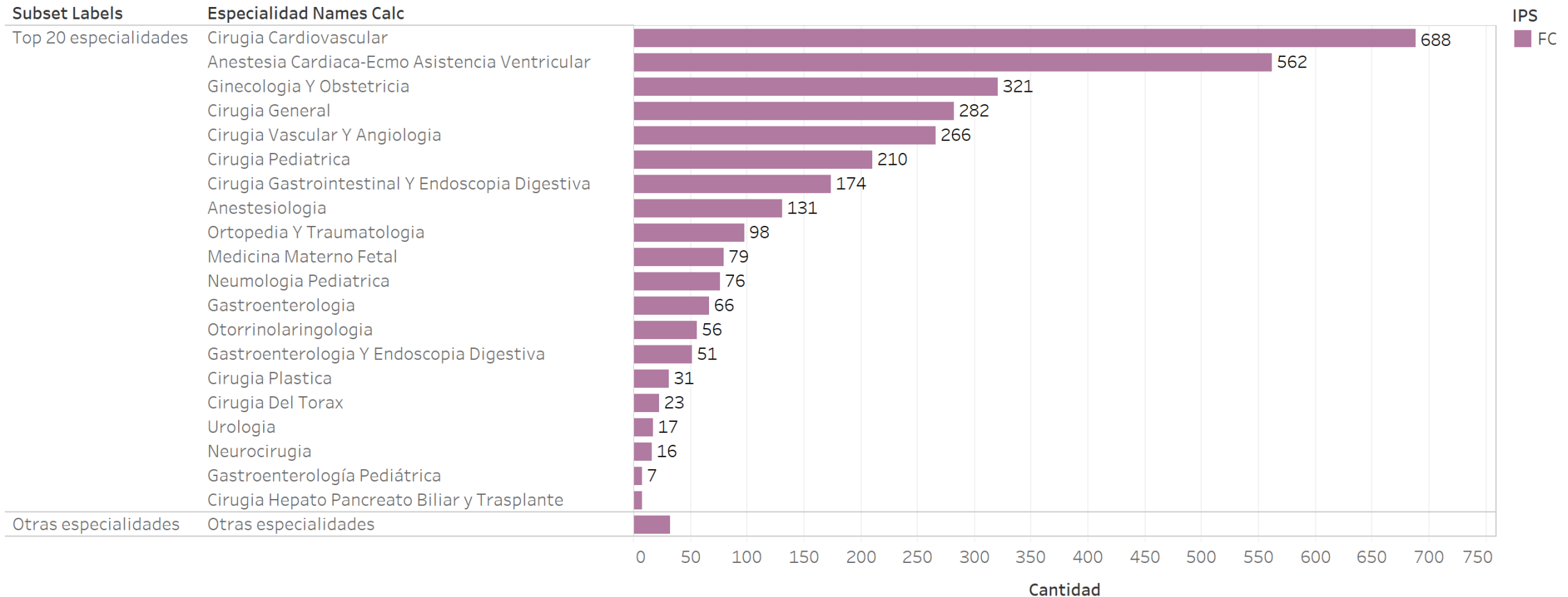

Count of Especialidad for each Especialidad Names Calc broken down by In / Out of Top N Especialidades by count and Subset Labels. Color shows details about IPS. The marks are labeled by count of Especialidad. The data is filtered on Fecha Cx and Especialidad. The Fecha Cx filter ranges from 1/01/2020 to 31/12/2020. The Especialidad filter excludes Null. The view is filtered on IPS, which keeps FC.

# Procedimientos Quirúrgicos

Procedimientos quirurgicos por mes  
2020

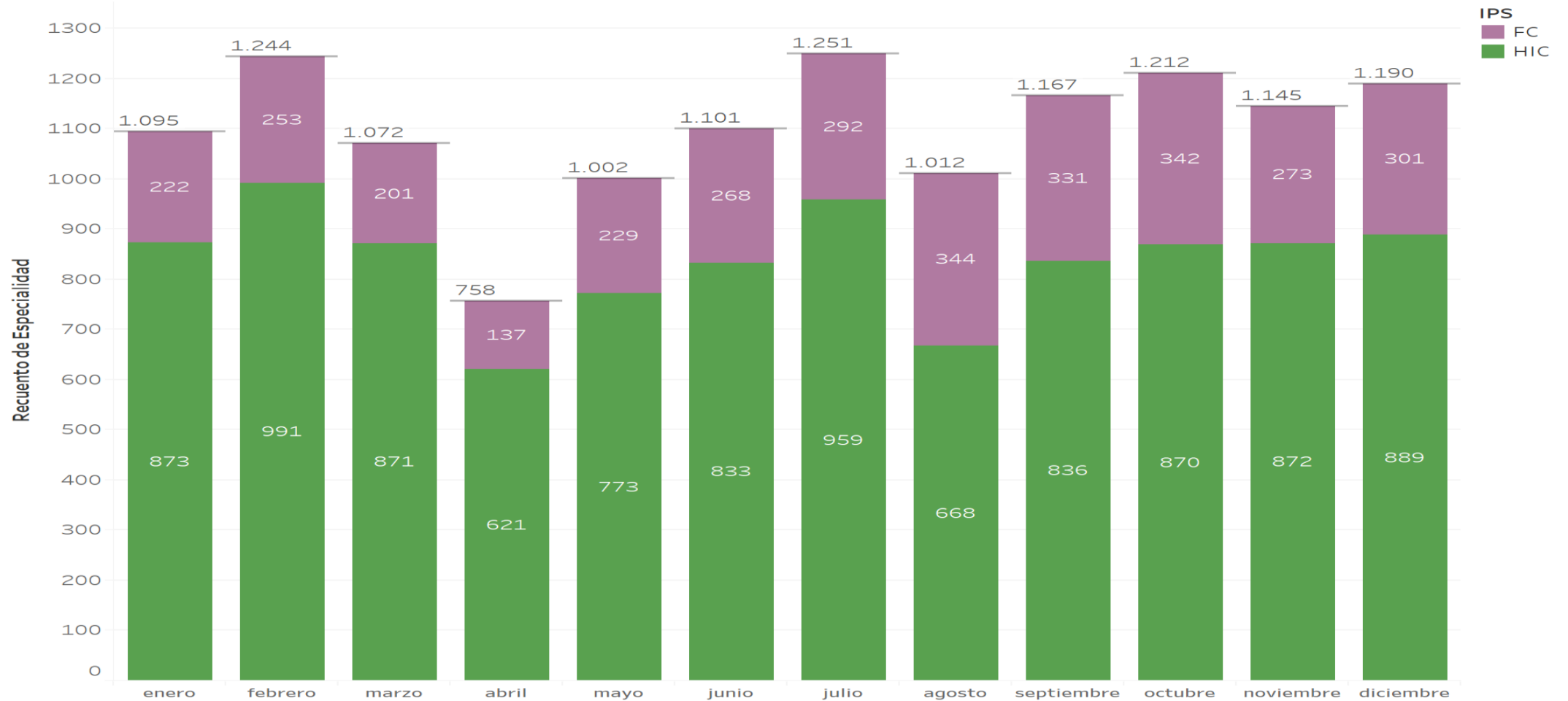

Count of Especialidad for each Fecha Cx Month. Color shows details about IPS. The marks are labeled by count of Especialidad. The data is filtered on Fecha Cx, which ranges from 1/01/2020 to 31/12/2020.



# Red Nacional vigentes a 31 de diciembre 2020

PRESTADOR	NIVEL DE COMPL
FUNDACION CARDIOVASCULAR DE COLOMBIA- IC	I- II- III NIVEL ALTO COSTO
FUNDACION CARDIOVASCULAR DE COLOMBIA- IMAP	I NIVEL- PyP
FUNDACION CARDIOVASCULAR DE COLOMBIA - IMAP	I NIVEL- ASISTENCIA
FUNDACION CARDIOVASCULAR DE COLOMBIA ZONA FRANCA S.A.S	I- II- III NIVEL ALTO COSTO
CLINICA GIRON ESE	I NIVEL
REHABILITDEMOS LTDA	I NIVEL
ILI LASER DENT SAS	I- II NIVEL
AUDIOCOM IPS	II NIVEL
ASOCIACION PROBIENESTAR DE LA FAMILIA COLOMBIANA PROFAMILIA	II NIVEL
CLINICA SAN PABLO SA	II - III NIVEL
INSTITUTO MEDICO OFTALMOLOGICO DE COLOMBIA (IMOC)	II-III NIVEL
<del>UNIVERSALIDAD EN VISION Y SALUD LIMITADA LTDA</del>	<del>II NIVEL- ORTOPTICA</del>
UNIVERSALIDAD EN VISION Y SALUD LIMITADA LTDA	I NIVEL - OPTOMETRIA

# Red Nacional vigentes a 31 de diciembre 2020

PRESTADOR	NIVEL DE COMPL
CLINICA CHICAMOCHA SA	II-III NIVEL
IDIME S.A	I-II-III NIVEL
OFFIMEDICA S.A	MEDICAMENTOS E INSUMOS (PBS-NO PBS)
OFFIMEDICA S.A	MEDICAMENTOS E INSUMOS (PBS-NO PBS)
MONTAÑAS AZULES	HOGAR DE PASO
CONFIMED	I NIVEL- DOMICILIARIOS
VITALMEDIC	TRASLADOS AMBULANCIA
RESCATE 467	TRASLADOS AMBULANCIA
HOSPITAL PSIQUIATRICO SAN CAMILO	II-III NIVEL
FORPRESALUD	OXIGENO
ISABU	ATENCION COVID
PROJECTION LIFE	ESTRATEGIA PRASS
MTD	ESTRATEGIA PRASS
FRESENIUS	TERAPIA RENAL



**GRACIAS**